



## Dutrystraat 21, 2024 DS Haarlem

Vraagprijs € 750.000,- k.k.



NET Makelaars Haarlem B.V.  
Turfmarkt 32 Zwart  
2011CB, HAARLEM  
Tel: 0233035444  
E-mail: [info@netmakelaars.nl](mailto:info@netmakelaars.nl)  
[www.netmakelaars.nl](http://www.netmakelaars.nl)



# Omschrijving

## Dutrystraat 21, 2024 DS Haarlem

Wat een plaatje, dit heerlijk ruime en lichte gezinshuis is zo te betrekken! De woning is in 2017 aan de achterzijde over de volle breedte uitgebouwd en beschikt daardoor over een riant woonkamer met praktische en mooie leefkeuken. Deze jaren '30 woning met authentieke details waaronder de originele wandtegels in de entree, glas-in-lood ramen en paneeldeuren, is goed onderhouden, beschikt over maar liefst vier ruime slaapkamers, veel bergruimte en heeft een zonnige tuin op het zuidwesten met achterom.

De woning is gelegen in de populaire en kindvriendelijke buurt de Planetenwijk. Deze wijk is ruim van opzet, heeft gratis parkeergelegenheid en op slechts enkele minuten fietsen ben je in het gezellige centrum van Haarlem. In de buurt vind je winkels, scholen, sportvoorzieningen, kinderopvang en openbaar vervoer. Het strand en de duinen van Bloemendaal en Zandvoort zijn ook op fietsafstand. Om de hoek vind je Nes71 waar je terecht kunt voor een goede kop koffie. Niet voor niets is de Planetenwijk uitgeroepen tot één van de leukste buurten van Nederland.

### Indeling:

Begane grond: Entree met originele wandtegels en glas-in-lood, meterkast en vaste kast met veel opbergruimte, gang met toilet met fonteintje, fijne lichte woonkamer met erker met glas-in-lood, mooie PVC vloer, elektrische haard, openslaande deuren naar de tuin en zonwering (2020). Grote moderne open keuken met speleiland en voorzien van inbouwapparatuur t.w. 5-pits gaskookplaat, vaatwasser, koel- vriescombinatie, combi-oven, stoomoven, afzuigkap en Quooker met plintboiler.

De beschutte, nieuw aangelegde achtertuin is heerlijk zonnig en heeft een achterom en een vrijstaande houten schuur met verlichting.

1e etage: Ruime overloop met deur naar het grote dakterras. Twee ruime slaapkamers en moderne badkamer met zwevend toilet, bad, douche, wastafelmeubel en spiegelkast.

2e etage: Door de grote dakkapellen aan de voor- en achterzijde van de woning is een ruime zolderverdieping gecreëerd. Naast de twee ruime slaapkamers beschikt de 2de etage over een overloop met opstelling voor de wasmachine en droger. De cv-installatie is weggewerkt in een vaste kast en er is een werkplek gemaakt. Daarnaast is de tweede verdieping voorzien van veel bergruimte achter knieschotten en is aan de achterkant een verticaal screen geïnstalleerd. De vliering is bereikbaar vanaf de overloop door middel van een vlizotrap.

### Bijzonderheden:

- Bouwjaar 1932 ;
- Dak-, spouwmuur en vloerisolatie en geheel voorzien van dubbel glas;
- Woonoppervlakte ca. 117 m<sup>2</sup>, inhoud ca. 386 m<sup>3</sup>;
- Vrij parkeren, ook in de toekomst;
- Zo te betrekken;
- Verbouwd in 2017;
- Tuin aangelegd in 2019;
- Oplevering in overleg.

**Vraagprijs € 750.000,- k.k.**



NET Makelaars Haarlem B.V.  
Turfmarkt 32 Zwart  
2011CB, HAARLEM  
Tel: 0233035444  
E-mail: [info@netmakelaars.nl](mailto:info@netmakelaars.nl)  
[www.netmakelaars.nl](http://www.netmakelaars.nl)



## Kenmerken

Vraagprijs	: € 750.000,00
Soort	: Woonhuis
Type woning	: Tussenwoning
Aantal kamers	: 5 kamers waarvan 4 slaapkamer(s)
Inhoud woning	: 386 m <sup>3</sup>
Perceel oppervlakte	: 126 m <sup>2</sup>
Gebruiksoppervlakte woonfunctie	: 117 m <sup>2</sup>
Soort woning	: Eengezinswoning
Bouwjaar	: 1932
Ligging	: In woonwijk
Tuin	: Achtertuin, voortuin
Hoofdtuin	: Achtertuin 64 m <sup>2</sup>
Garage	: Geen garage
Energielabel	: D
Verwarming	: Cv-ketel
Isolatie	: Dakisolatie, Muurisolatie, Vloerisolatie, Dubbel glas, Voorzetramen, HR-glas
Cv-ketel	: Intergas (Gas gestookt combiketel uit 2006, eigendom)

## Locatie

Dutrystraat 21  
2024 DS HAARLEM



NET Makelaars Haarlem B.V.  
Turfmarkt 32 Zwart  
2011CB, HAARLEM  
Tel: 0233035444  
E-mail: [info@netmakelaars.nl](mailto:info@netmakelaars.nl)  
[www.netmakelaars.nl](http://www.netmakelaars.nl)



NET Makelaars Haarlem B.V.  
Turfmarkt 32 Zwart  
2011CB, HAARLEM  
Tel: 0233035444  
E-mail: [info@netmakelaars.nl](mailto:info@netmakelaars.nl)  
[www.netmakelaars.nl](http://www.netmakelaars.nl)



NET Makelaars Haarlem B.V.  
Turfmarkt 32 Zwart  
2011CB, HAARLEM  
Tel: 0233035444  
E-mail: [info@netmakelaars.nl](mailto:info@netmakelaars.nl)  
[www.netmakelaars.nl](http://www.netmakelaars.nl)



NET Makelaars Haarlem B.V.  
Turfmarkt 32 Zwart  
2011CB, HAARLEM  
Tel: 0233035444  
E-mail: [info@netmakelaars.nl](mailto:info@netmakelaars.nl)  
[www.netmakelaars.nl](http://www.netmakelaars.nl)



NET Makelaars Haarlem B.V.  
Turfmarkt 32 Zwart  
2011CB, HAARLEM  
Tel: 0233035444  
E-mail: [info@netmakelaars.nl](mailto:info@netmakelaars.nl)  
[www.netmakelaars.nl](http://www.netmakelaars.nl)



NET Makelaars Haarlem B.V.  
Turfmarkt 32 Zwart  
2011CB, HAARLEM  
Tel: 0233035444  
E-mail: [info@netmakelaars.nl](mailto:info@netmakelaars.nl)  
[www.netmakelaars.nl](http://www.netmakelaars.nl)





NET Makelaars Haarlem B.V.  
Turfmarkt 32 Zwart  
2011CB, HAARLEM  
Tel: 0233035444  
E-mail: [info@netmakelaars.nl](mailto:info@netmakelaars.nl)  
[www.netmakelaars.nl](http://www.netmakelaars.nl)



NET Makelaars Haarlem B.V.  
Turfmarkt 32 Zwart  
2011CB, HAARLEM  
Tel: 0233035444  
E-mail: [info@netmakelaars.nl](mailto:info@netmakelaars.nl)  
[www.netmakelaars.nl](http://www.netmakelaars.nl)



NET Makelaars Haarlem B.V.  
Turfmarkt 32 Zwart  
2011CB, HAARLEM  
Tel: 0233035444  
E-mail: [info@netmakelaars.nl](mailto:info@netmakelaars.nl)  
[www.netmakelaars.nl](http://www.netmakelaars.nl)



Kadastrale kaart

Uw referentie: Dutry21



12345	Deze kaart is noordgericht	Schaal 1: 500	
25	Perceelnummer	Kadastrale gemeente Schoten	
—	Huisnummer	Sectie B	
—	Vastgestelde kadastrale grens	Perceel 9497	
—	Voorlopige kadastrale grens		
—	Administratieve kadastrale grens		
—	Bebouwing		

Voor een eensluitend uittreksel, geleverd op 8 november 2022  
De bewaarder van het kadaster en de openbare registers

Aan dit uittreksel kunnen geen betrouwbare maten worden ontleend.  
De Dienst voor het kadaster en de openbare registers behoudt zich de intellectuele eigendomsrechten voor, waaronder het auteursrecht en het databankenrecht.



B.V.  
wart  
LEM

Tel: 0233035444  
E-mail: info@netmakelaars.nl  
www.netmakelaars.nl



## **Dutrystraat 21 2024 DS, Haarlem**

<b>Opdrachtgever:</b>	Net Makelaars
<b>Datum opname:</b>	15 november 2022
<b>Datum meetrapport:</b>	17 november 2022
<b>Type woning:</b>	Eengezinswoning - tussenwoning
<b>Opname door:</b>	TibiMedia
<b>Uitgewerkt door:</b>	TibiMedia

<b>Beschrijving</b>	<b>Aantal m2:</b>	
Gebruiksopp. Wonen:	circa	116,5
Gebruiksopp. Overig in pandige ruimte(n):	circa	0
Gebruiksopp. Gebouwgebonden buitenruimte(n):	circa	14
Gebruiksopp. Externe bergruimte(n):	circa	5,7
Totale Vloer Oppervlakte:	circa	116,5
Bruto Inhoud in m3:	circa	386

Notities bij meting:

Dit rapport is opgesteld en ondertekend door Guus van 't Pad Bosch, werkzaam voor TibiMedia. Hierbij verklaar ik het rapport naar beste kennis en wetenschap te hebben ingevuld.

Hillegom, 17 november 2022

Guus van 't Pad Bosch

1 / 7



NET Makelaars Haarlem B.V.  
Turfmarkt 32 Zwart  
2011CB, HAARLEM  
Tel: 0233035444  
E-mail: [info@netmakelaars.nl](mailto:info@netmakelaars.nl)  
[www.netmakelaars.nl](http://www.netmakelaars.nl)



# Plattegrond

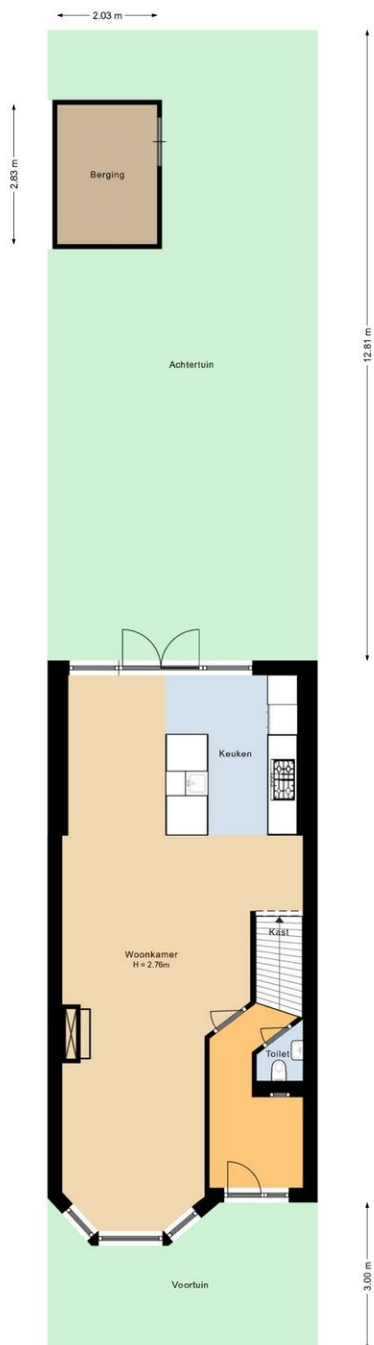

Situatie  
Dutrystraat 21  
Haarlem



NET Makelaars Haarlem B.V.  
Turfmarkt 32 Zwart  
2011CB, HAARLEM  
Tel: 0233035444  
E-mail: [info@netmakelaars.nl](mailto:info@netmakelaars.nl)  
[www.netmakelaars.nl](http://www.netmakelaars.nl)



# Plattegrond

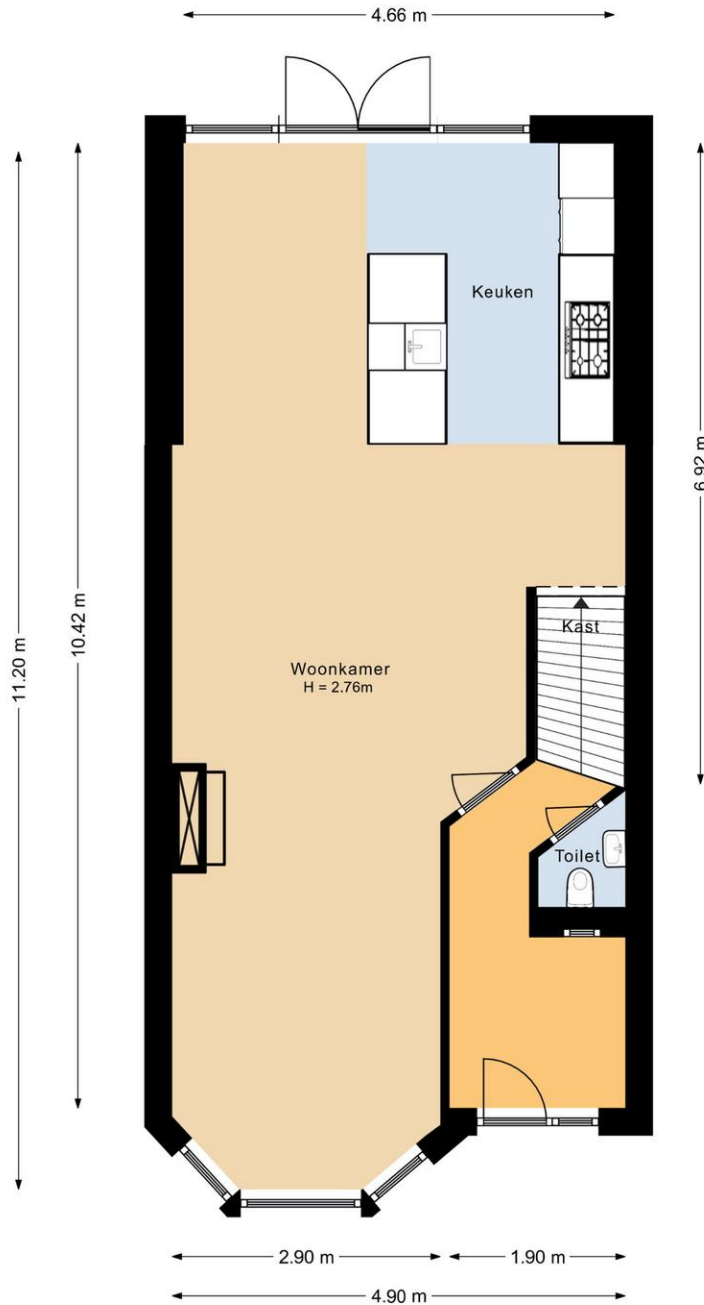

Begane grond  
Dutrystraat 21  
Haarlem



NET Makelaars Haarlem B.V.  
Turfmarkt 32 Zwart  
2011CB, HAARLEM  
Tel: 0233035444  
E-mail: [info@netmakelaars.nl](mailto:info@netmakelaars.nl)  
[www.netmakelaars.nl](http://www.netmakelaars.nl)



# Plattegrond

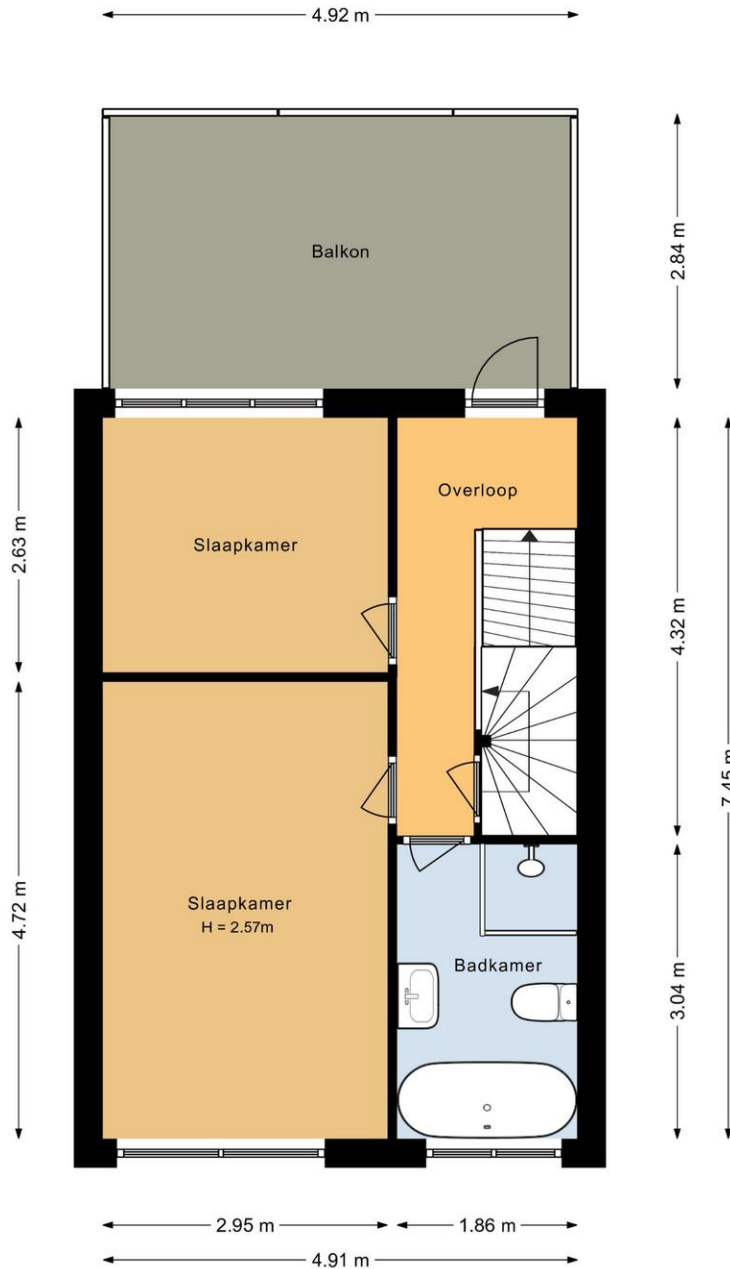

Eerste verdieping  
Dutrystraat 21  
Haarlem



NET Makelaars Haarlem B.V.  
Turfmarkt 32 Zwart  
2011CB, HAARLEM  
Tel: 0233035444  
E-mail: [info@netmakelaars.nl](mailto:info@netmakelaars.nl)  
[www.netmakelaars.nl](http://www.netmakelaars.nl)





## Plattegrond

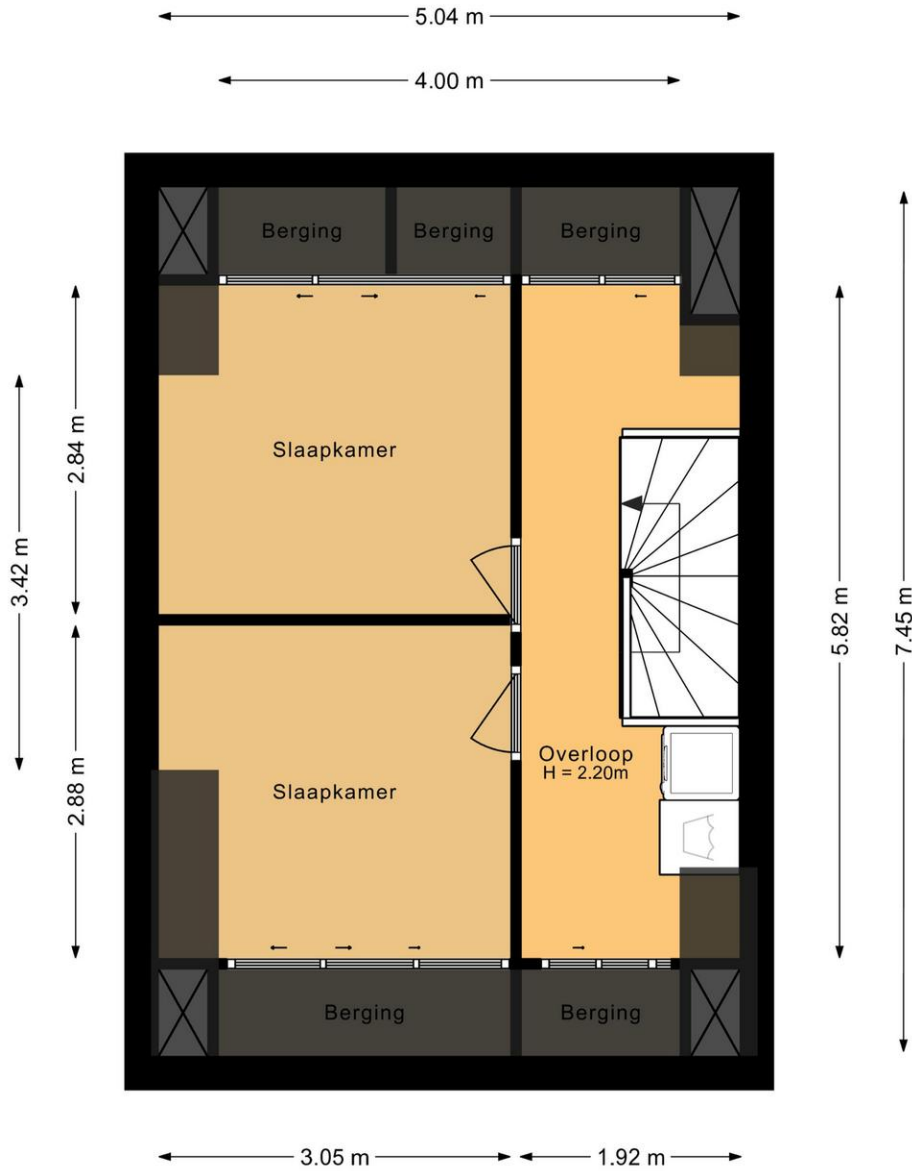

Tweede verdieping  
Dutrystraat 21  
Haarlem



NET Makelaars Haarlem B.V.  
Turfmarkt 32 Zwart  
2011CB, HAARLEM  
Tel: 0233035444  
E-mail: [info@netmakelaars.nl](mailto:info@netmakelaars.nl)  
[www.netmakelaars.nl](http://www.netmakelaars.nl)



## Lijst van zaken

	Blijft achter	Gaat mee	Kan worden overgenomen	n.v.t.
<b>Woning</b>				
<i>Interieur</i>				
Verlichting, te weten:				
- Inbouwspots/dimmers	<input checked="" type="checkbox"/>	<input type="checkbox"/>	<input type="checkbox"/>	<input type="checkbox"/>
- Opbouwspots/armaturen/lampen/dimmers	<input checked="" type="checkbox"/>	<input type="checkbox"/>	<input type="checkbox"/>	<input type="checkbox"/>
- Losse (hang)lampen	<input type="checkbox"/>	<input checked="" type="checkbox"/>	<input type="checkbox"/>	<input type="checkbox"/>
-	<input type="checkbox"/>	<input type="checkbox"/>	<input type="checkbox"/>	<input checked="" type="checkbox"/>
-	<input type="checkbox"/>	<input type="checkbox"/>	<input type="checkbox"/>	<input checked="" type="checkbox"/>
(Losse)kasten, legplanken, te weten:				
- Losse kasten	<input type="checkbox"/>	<input checked="" type="checkbox"/>	<input type="checkbox"/>	<input type="checkbox"/>
-	<input type="checkbox"/>	<input type="checkbox"/>	<input type="checkbox"/>	<input checked="" type="checkbox"/>
Raamdecoratie/zonwering binnen, te weten:				
- Gordijnrails	<input type="checkbox"/>	<input checked="" type="checkbox"/>	<input type="checkbox"/>	<input type="checkbox"/>
- Gordijnen	<input type="checkbox"/>	<input checked="" type="checkbox"/>	<input type="checkbox"/>	<input type="checkbox"/>
- Overgordijnen	<input type="checkbox"/>	<input type="checkbox"/>	<input type="checkbox"/>	<input checked="" type="checkbox"/>
- Vitrages	<input type="checkbox"/>	<input type="checkbox"/>	<input type="checkbox"/>	<input checked="" type="checkbox"/>
- Rolgordijnen	<input type="checkbox"/>	<input checked="" type="checkbox"/>	<input type="checkbox"/>	<input type="checkbox"/>
- Lamellen	<input type="checkbox"/>	<input type="checkbox"/>	<input type="checkbox"/>	<input checked="" type="checkbox"/>
- Jaloezieën	<input checked="" type="checkbox"/>	<input type="checkbox"/>	<input type="checkbox"/>	<input type="checkbox"/>
- (Losse) horren/rolhorren	<input type="checkbox"/>	<input type="checkbox"/>	<input type="checkbox"/>	<input checked="" type="checkbox"/>
- rolgordijn achterkamer 1e verdieping	<input checked="" type="checkbox"/>	<input type="checkbox"/>	<input type="checkbox"/>	<input type="checkbox"/>
-	<input type="checkbox"/>	<input type="checkbox"/>	<input type="checkbox"/>	<input checked="" type="checkbox"/>
Vloerdecoratie, te weten:				
- Vloerbedekking	<input type="checkbox"/>	<input type="checkbox"/>	<input type="checkbox"/>	<input checked="" type="checkbox"/>
- Parketvloer	<input type="checkbox"/>	<input type="checkbox"/>	<input type="checkbox"/>	<input checked="" type="checkbox"/>
- Houten vloer(delen)	<input type="checkbox"/>	<input type="checkbox"/>	<input type="checkbox"/>	<input checked="" type="checkbox"/>
- Laminaat	<input checked="" type="checkbox"/>	<input type="checkbox"/>	<input type="checkbox"/>	<input type="checkbox"/>
- Plavuizen	<input type="checkbox"/>	<input type="checkbox"/>	<input type="checkbox"/>	<input checked="" type="checkbox"/>
- PVC	<input checked="" type="checkbox"/>	<input type="checkbox"/>	<input type="checkbox"/>	<input type="checkbox"/>
-	<input type="checkbox"/>	<input type="checkbox"/>	<input type="checkbox"/>	<input checked="" type="checkbox"/>
(Voorzet) openhaard met toebehoren	<input checked="" type="checkbox"/>	<input type="checkbox"/>	<input type="checkbox"/>	<input type="checkbox"/>
Allesbrander	<input type="checkbox"/>	<input type="checkbox"/>	<input type="checkbox"/>	<input checked="" type="checkbox"/>
Houtkachel	<input type="checkbox"/>	<input type="checkbox"/>	<input type="checkbox"/>	<input checked="" type="checkbox"/>
(Gas)kachels	<input type="checkbox"/>	<input type="checkbox"/>	<input type="checkbox"/>	<input checked="" type="checkbox"/>



	Blijft achter	Gaat mee	Kan worden overgenomen	n.v.t.
Designradiator(en)	<input checked="" type="checkbox"/>	<input type="checkbox"/>	<input type="checkbox"/>	<input type="checkbox"/>
Radiatorafwerking	<input type="checkbox"/>	<input type="checkbox"/>	<input type="checkbox"/>	<input checked="" type="checkbox"/>
Overig, te weten:				
- Spiegelwanden	<input type="checkbox"/>	<input type="checkbox"/>	<input type="checkbox"/>	<input checked="" type="checkbox"/>
- Schilderij ophangstelsysteem	<input type="checkbox"/>	<input type="checkbox"/>	<input type="checkbox"/>	<input checked="" type="checkbox"/>
-	<input type="checkbox"/>	<input type="checkbox"/>	<input type="checkbox"/>	<input checked="" type="checkbox"/>
-	<input type="checkbox"/>	<input type="checkbox"/>	<input type="checkbox"/>	<input checked="" type="checkbox"/>
<b>Keuken</b>				
Keukenblok (met bovenkasten)	<input checked="" type="checkbox"/>	<input type="checkbox"/>	<input type="checkbox"/>	<input type="checkbox"/>
Keuken (inbouw)apparatuur, te weten:				
- Kookplaat	<input checked="" type="checkbox"/>	<input type="checkbox"/>	<input type="checkbox"/>	<input type="checkbox"/>
- (Gas)fornuis	<input checked="" type="checkbox"/>	<input type="checkbox"/>	<input type="checkbox"/>	<input type="checkbox"/>
- Afzuigkap	<input checked="" type="checkbox"/>	<input type="checkbox"/>	<input type="checkbox"/>	<input type="checkbox"/>
- Magnetron	<input type="checkbox"/>	<input type="checkbox"/>	<input type="checkbox"/>	<input checked="" type="checkbox"/>
- Oven	<input checked="" type="checkbox"/>	<input type="checkbox"/>	<input type="checkbox"/>	<input type="checkbox"/>
- Combi-oven/combimagnetron	<input checked="" type="checkbox"/>	<input type="checkbox"/>	<input type="checkbox"/>	<input type="checkbox"/>
- Koelkast	<input type="checkbox"/>	<input type="checkbox"/>	<input type="checkbox"/>	<input checked="" type="checkbox"/>
- Vriezer	<input type="checkbox"/>	<input type="checkbox"/>	<input type="checkbox"/>	<input checked="" type="checkbox"/>
- Koel-vriescombinatie	<input checked="" type="checkbox"/>	<input type="checkbox"/>	<input type="checkbox"/>	<input type="checkbox"/>
- Vaatwasser	<input checked="" type="checkbox"/>	<input type="checkbox"/>	<input type="checkbox"/>	<input type="checkbox"/>
- Quooker	<input checked="" type="checkbox"/>	<input type="checkbox"/>	<input type="checkbox"/>	<input type="checkbox"/>
- Koffiezetapparaat	<input type="checkbox"/>	<input checked="" type="checkbox"/>	<input type="checkbox"/>	<input type="checkbox"/>
-	<input type="checkbox"/>	<input type="checkbox"/>	<input type="checkbox"/>	<input checked="" type="checkbox"/>
-	<input type="checkbox"/>	<input type="checkbox"/>	<input type="checkbox"/>	<input checked="" type="checkbox"/>
Keukenaccessoires, te weten:				
-	<input type="checkbox"/>	<input type="checkbox"/>	<input type="checkbox"/>	<input checked="" type="checkbox"/>
-	<input type="checkbox"/>	<input type="checkbox"/>	<input type="checkbox"/>	<input checked="" type="checkbox"/>
<b>Sanitair/sauna</b>				
Toilet met de volgende toebehoren:				
- Toilet	<input checked="" type="checkbox"/>	<input type="checkbox"/>	<input type="checkbox"/>	<input type="checkbox"/>
- Toilethouder	<input checked="" type="checkbox"/>	<input type="checkbox"/>	<input type="checkbox"/>	<input type="checkbox"/>
- Toiletborstel(houder)	<input type="checkbox"/>	<input checked="" type="checkbox"/>	<input type="checkbox"/>	<input type="checkbox"/>
- Fontein	<input checked="" type="checkbox"/>	<input type="checkbox"/>	<input type="checkbox"/>	<input type="checkbox"/>
-	<input type="checkbox"/>	<input type="checkbox"/>	<input type="checkbox"/>	<input checked="" type="checkbox"/>
-	<input type="checkbox"/>	<input type="checkbox"/>	<input type="checkbox"/>	<input checked="" type="checkbox"/>
Badkamer met de volgende toebehoren:				
- Ligbad	<input checked="" type="checkbox"/>	<input type="checkbox"/>	<input type="checkbox"/>	<input type="checkbox"/>
- Jacuzzi/whirlpool	<input type="checkbox"/>	<input type="checkbox"/>	<input type="checkbox"/>	<input checked="" type="checkbox"/>
- Douche (cabine/scherm)	<input checked="" type="checkbox"/>	<input type="checkbox"/>	<input type="checkbox"/>	<input type="checkbox"/>
- Stoomdouche (cabine)	<input type="checkbox"/>	<input type="checkbox"/>	<input type="checkbox"/>	<input checked="" type="checkbox"/>



	Blijft achter	Gaat mee	Kan worden overgenomen	n.v.t.
- Wastafel	<input checked="" type="checkbox"/>	<input type="checkbox"/>	<input type="checkbox"/>	<input type="checkbox"/>
- Wastafelmeubel	<input checked="" type="checkbox"/>	<input type="checkbox"/>	<input type="checkbox"/>	<input type="checkbox"/>
- Planchet	<input type="checkbox"/>	<input type="checkbox"/>	<input type="checkbox"/>	<input checked="" type="checkbox"/>
- Toiletkast	<input checked="" type="checkbox"/>	<input type="checkbox"/>	<input type="checkbox"/>	<input type="checkbox"/>
- Toilet	<input checked="" type="checkbox"/>	<input type="checkbox"/>	<input type="checkbox"/>	<input type="checkbox"/>
- Toilethouder	<input type="checkbox"/>	<input checked="" type="checkbox"/>	<input type="checkbox"/>	<input type="checkbox"/>
- Toiletborstel(houder)	<input type="checkbox"/>	<input checked="" type="checkbox"/>	<input type="checkbox"/>	<input type="checkbox"/>
-	<input type="checkbox"/>	<input type="checkbox"/>	<input type="checkbox"/>	<input checked="" type="checkbox"/>
-	<input type="checkbox"/>	<input type="checkbox"/>	<input type="checkbox"/>	<input checked="" type="checkbox"/>
Sauna met toebehoren	<input type="checkbox"/>	<input type="checkbox"/>	<input type="checkbox"/>	<input checked="" type="checkbox"/>
	<input type="checkbox"/>	<input type="checkbox"/>	<input type="checkbox"/>	<input checked="" type="checkbox"/>
<i>Exterieur/installaties/veiligheid/energiebesparing</i>				
Schotel/antenne	<input type="checkbox"/>	<input type="checkbox"/>	<input type="checkbox"/>	<input checked="" type="checkbox"/>
Brievbus	<input checked="" type="checkbox"/>	<input type="checkbox"/>	<input type="checkbox"/>	<input type="checkbox"/>
(Voordeur)bel	<input checked="" type="checkbox"/>	<input type="checkbox"/>	<input type="checkbox"/>	<input type="checkbox"/>
Alarminstallatie	<input type="checkbox"/>	<input type="checkbox"/>	<input type="checkbox"/>	<input checked="" type="checkbox"/>
(Veiligheids)sloten en overige inbraakpreventie	<input type="checkbox"/>	<input type="checkbox"/>	<input type="checkbox"/>	<input checked="" type="checkbox"/>
Rookmelders	<input type="checkbox"/>	<input checked="" type="checkbox"/>	<input type="checkbox"/>	<input type="checkbox"/>
Screens/rolluiken	<input type="checkbox"/>	<input type="checkbox"/>	<input type="checkbox"/>	<input checked="" type="checkbox"/>
CV met toebehoren	<input type="checkbox"/>	<input type="checkbox"/>	<input type="checkbox"/>	<input checked="" type="checkbox"/>
(Klok)thermostaat	<input type="checkbox"/>	<input checked="" type="checkbox"/>	<input type="checkbox"/>	<input type="checkbox"/>
Warmwatervoorziening, te weten:				
- Via Cv-installatie	<input checked="" type="checkbox"/>	<input type="checkbox"/>	<input type="checkbox"/>	<input type="checkbox"/>
- Boiler	<input type="checkbox"/>	<input type="checkbox"/>	<input type="checkbox"/>	<input checked="" type="checkbox"/>
- Close-in boiler	<input type="checkbox"/>	<input type="checkbox"/>	<input type="checkbox"/>	<input checked="" type="checkbox"/>
- Geiser	<input type="checkbox"/>	<input type="checkbox"/>	<input type="checkbox"/>	<input checked="" type="checkbox"/>
-	<input type="checkbox"/>	<input type="checkbox"/>	<input type="checkbox"/>	<input checked="" type="checkbox"/>
-	<input type="checkbox"/>	<input type="checkbox"/>	<input type="checkbox"/>	<input checked="" type="checkbox"/>
Mechanische ventilatie	<input type="checkbox"/>	<input type="checkbox"/>	<input type="checkbox"/>	<input checked="" type="checkbox"/>
Luchtbehandeling	<input type="checkbox"/>	<input type="checkbox"/>	<input type="checkbox"/>	<input checked="" type="checkbox"/>
Airconditioning met toebehoren (aantal: .....)	<input type="checkbox"/>	<input type="checkbox"/>	<input type="checkbox"/>	<input checked="" type="checkbox"/>
Isolatievoorzieningen (voorzetramen/radiatorfolie etc.), te weten:				
- voorzetramen	<input checked="" type="checkbox"/>	<input type="checkbox"/>	<input type="checkbox"/>	<input type="checkbox"/>
-	<input type="checkbox"/>	<input type="checkbox"/>	<input type="checkbox"/>	<input checked="" type="checkbox"/>
Telefoonaansluiting/internetaansluiting	<input checked="" type="checkbox"/>	<input type="checkbox"/>	<input type="checkbox"/>	<input type="checkbox"/>
Veiligheidsschakelaar wasautomaat	<input type="checkbox"/>	<input type="checkbox"/>	<input type="checkbox"/>	<input checked="" type="checkbox"/>
Waterslot wasautomaat	<input type="checkbox"/>	<input type="checkbox"/>	<input type="checkbox"/>	<input checked="" type="checkbox"/>
Zonnepanelen	<input type="checkbox"/>	<input type="checkbox"/>	<input type="checkbox"/>	<input checked="" type="checkbox"/>
	<input type="checkbox"/>	<input type="checkbox"/>	<input type="checkbox"/>	<input checked="" type="checkbox"/>
	<input type="checkbox"/>	<input type="checkbox"/>	<input type="checkbox"/>	<input checked="" type="checkbox"/>



	Blijft achter	Gaat mee	Kan worden overgenomen	n.v.t.
<b>Tuin</b>				
<i>Inrichting</i>				
Tuinaanleg/bestrating	<input checked="" type="checkbox"/>	<input type="checkbox"/>	<input type="checkbox"/>	<input type="checkbox"/>
Bepplanting	<input checked="" type="checkbox"/>	<input type="checkbox"/>	<input type="checkbox"/>	<input type="checkbox"/>
alle losse potten en rekje tegen de schuur	<input type="checkbox"/>	<input checked="" type="checkbox"/>	<input type="checkbox"/>	<input type="checkbox"/>
<i>Verlichting/installaties</i>				
Buitenverlichting	<input checked="" type="checkbox"/>	<input type="checkbox"/>	<input type="checkbox"/>	<input type="checkbox"/>
Tijd- of schemerschakelaar/bewegingsmelder	<input type="checkbox"/>	<input type="checkbox"/>	<input type="checkbox"/>	<input checked="" type="checkbox"/>
	<input type="checkbox"/>	<input type="checkbox"/>	<input type="checkbox"/>	<input checked="" type="checkbox"/>
<i>Bebouwing</i>				
Tuinhuis/buitenberging	<input checked="" type="checkbox"/>	<input type="checkbox"/>	<input type="checkbox"/>	<input type="checkbox"/>
Kasten/werkbank in tuinhuis/berging	<input checked="" type="checkbox"/>	<input type="checkbox"/>	<input type="checkbox"/>	<input type="checkbox"/>
(Broei)kas	<input type="checkbox"/>	<input type="checkbox"/>	<input type="checkbox"/>	<input checked="" type="checkbox"/>
	<input type="checkbox"/>	<input type="checkbox"/>	<input type="checkbox"/>	<input checked="" type="checkbox"/>
	<input type="checkbox"/>	<input type="checkbox"/>	<input type="checkbox"/>	<input checked="" type="checkbox"/>
<i>Overig</i>				
Overige tuin, te weten:				
- (Sier)hek	<input type="checkbox"/>	<input type="checkbox"/>	<input type="checkbox"/>	<input checked="" type="checkbox"/>
- Vlaggenmast(houder)	<input checked="" type="checkbox"/>	<input type="checkbox"/>	<input type="checkbox"/>	<input type="checkbox"/>
-	<input type="checkbox"/>	<input type="checkbox"/>	<input type="checkbox"/>	<input checked="" type="checkbox"/>
-	<input type="checkbox"/>	<input type="checkbox"/>	<input type="checkbox"/>	<input checked="" type="checkbox"/>
<i>Overig</i>				
<b>Zijn er zaken die geen eigendom zijn van verkoper omdat er sprake is van een leasecontract. Zo ja, neemt verkoper de zaak mee of moet het betreffende contract worden overgenomen?</b>	<b>Ja</b>	<b>Nee</b>	<b>Gaat mee</b>	<b>Moet worden overgenomen</b>
CV/geiser/boiler	<input type="checkbox"/>	<input checked="" type="checkbox"/>	<input type="checkbox"/>	<input type="checkbox"/>
Keuken/tuin/kozijnen	<input type="checkbox"/>	<input checked="" type="checkbox"/>	<input type="checkbox"/>	<input type="checkbox"/>
Intelligente thermostaten e.d.	<input type="checkbox"/>	<input checked="" type="checkbox"/>	<input type="checkbox"/>	<input type="checkbox"/>
Stadsverwarming	<input type="checkbox"/>	<input checked="" type="checkbox"/>	<input type="checkbox"/>	<input type="checkbox"/>
Zonnepanelen	<input type="checkbox"/>	<input checked="" type="checkbox"/>	<input type="checkbox"/>	<input type="checkbox"/>
	<input type="checkbox"/>	<input checked="" type="checkbox"/>	<input type="checkbox"/>	<input type="checkbox"/>
	<input type="checkbox"/>	<input checked="" type="checkbox"/>	<input type="checkbox"/>	<input type="checkbox"/>
Bijlage(n) over te nemen contracten:				
-				
-				



### **Biedsysteem**

Het Amsterdamse biedsysteem wordt gehanteerd. De procedure bij de onderhandelingen over de verkoop van onroerend goed is als volgt; Er is pas sprake van onderhandelingen als op het eerste bod van een kandidaat-koper een tegenvoorstel van verkoper volgt. In deze fase wordt niet met andere gegadigden onderhandeld. Er wordt wel bezichtigd. Bij de bezichtiging moet gemeld worden dat men in onderhandeling is en dat er bij interesse een éénmalig bod kan worden uitgebracht. De makelaar mag pas met derden onderhandelen als de onderhandelingen met de eerste kandidaat-koper op niets zijn uitgelopen. Wel kan een derde een eenmalig, maximaal bod doen. Indien dit een beter bod is dan het laatste voorstel van de eerste kandidaat-koper, wordt deze in de gelegenheid gesteld om zijn beste bod te doen. Men koppelt terug naar eerste bieder dat er een bod binnen is en dat hij zijn uiterste bod mag neerleggen. Eerste bieder kan ook bij zijn huidige bod blijven. De makelaar verstrekt geen gegevens aan derden over de hoogte van de geboden bedragen. Zolang er geen overeenstemming is, zijn partijen niet aan elkaar gebonden. Is men in onderhandeling dan moet het dus duidelijk zijn voor de derde partij dat hij een eenmalig bod mag uitbrengen en dat dat zijn enige kans is.

### **Gunning**

Verkoper behoudt zich uitdrukkelijk het recht voor, het object te gunnen aan de gegadigde van zijn keuze.

### **Wilsovereenstemming**

Een overeenkomst zal pas schriftelijk worden opgemaakt, nadat overeenstemming is bereikt over koopsom, oplevering, bijkomende voorwaarden en roerende zaken.

### **Schriftelijkheidsvereiste**

Voor de verkoop en aankoop van een woning geldt een schriftelijkheidsvereiste voor particulieren. Dit betekent dat de verkoop/aankoop pas bindend is wanneer de koopovereenkomst door beide partijen is ondertekend en ter hand is gesteld. Vervolgens heeft de koper nog drie dagen wettelijke bedenktijd.

### **Koopakte**

Na de wilsovereenstemming wordt er door NET Makelaars een koopakte opgesteld. Behoudens nadere afspraken gelden hiervoor als basis de standaardregels, zoals deze voorkomen in de modelkoopakte die is opgesteld door de Nederlandse Vereniging van Makelaars NVM, de Consumentenbond en de Vereniging Eigen Huis. De koopovereenkomst zal direct nadat overeenstemming is bereikt worden opgesteld en zal door partijen elektronisch worden ondertekend. NET Makelaars maakt gebruik van DocuSign voor de elektronische ondertekening van de koopovereenkomst.

### **Rechtsgeldige koopovereenkomst pas ná ondertekening**

Een mondelinge overeenstemming tussen de particuliere verkoper en de particuliere koper is niet rechtsgeldig. Met andere woorden: er is geen koop. Er is pas sprake van een rechtsgeldige koop als de particuliere verkoper en de particuliere koper de koopovereenkomst hebben ondertekend. Dit vloeit voort uit artikel 7:2 Burgerlijk Wetboek. Een bevestiging van de mondelinge overeenstemming per e-mail of een toegestuurd concept van de koopovereenkomst wordt overigens niet gezien als een 'ondertekende koopovereenkomst'.

### **Onderzoeksplicht**

Hoewel gestreefd is naar een zo nauwkeurig mogelijk inventarisatie van de beschikbare gegevens, moet ervan uit gegaan worden dat het bovenstaande slechts indicatief is. De gegevens (bedragen, jaartallen, omschrijvingen e.d.) zijn soms verkregen door mondelinge informatie, soms zijn ze uit het geheugen opgediept. De verkoper is nadrukkelijk gevraagd bij hem bekende gebreken te melden. De koper heeft echter zijn eigen onderzoeksplicht naar alle zaken die voor hem van belang kunnen zijn en kan zich nimmer beroepen op onbekendheid met feiten die hij zelf had kunnen waarnemen of die kenbaar waren uit de openbare registers.





Uw makelaar kan u hierover informeren. De makelaar kan u desgewenst verwijzen naar de desbetreffende instanties. Door vergroten c.q. verkleinen van de originele bouwtekeningen is het mogelijk, dat de eventuele bijgevoegde tekeningen niet meer op maat zijn.

### **Notaris**

De koper heeft in beginsel het recht om de notaris te kiezen, echter met de volgende restricties:

Indien koper kiest voor een notariskantoor welke zich bevindt op een afstand groter dan 10 kilometer van het verkochte dan zijn de eventuele aanvullende kosten van die notariskeuze (zoals bijvoorbeeld een volmacht voor de verkoper) voor rekening van koper.

### **Clausules**

Onderstaande clausules zullen worden toegevoegd aan de modelkoopakte.

### **Bodemverontreiniging**

Elke aansprakelijkheid van verkoper jegens koper, hoe ook genaamd en onder welke titel dan ook, voor eventuele verontreiniging van de grond en/of het grondwater van de gehele onroerende zaak wordt uitgesloten. Tevens vrijwaart koper verkoper voor alle aansprakelijkheid, hoe ook genaamd en onder welke titel dan ook, die uit de aanwezigheid van bodem- en/of grondwatervervuiling in de onroerende zaak kan voortvloeien.

### **Fundering**

Koper verklaart voldoende de gelegenheid te hebben gehad om zich te (laten) informeren over de funderings-/casco situatie. Koper vrijwaart verkoper voor alle aansprakelijkheid met betrekking tot eventuele gebreken aan de fundering en/of casco en de eventuele gevolgen daarvan.

### **Waterhuishouding**

Koper verklaart bekend te zijn met de lokale problemen betreffende het grondwaterpeil, mogelijk ontstaan als gevolg van gewijzigd duinwaterbeheer. Indien nu of in de toekomst hinder ondervonden wordt van de stand van het grondwater, vrijwaart koper verkoper van iedere aansprakelijkheid en schade hieruit voortvloeiende.

### **Milieuclausule**

De verkoper verklaart dat hij/zij niet kan instaan voor de kwaliteit van de bodem en/of grondwater. Koper vrijwaart verkoper voor alle aansprakelijkheid die uit eventuele aanwezigheid van enige vorm van verontreiniging (van bodem, grondwater e.d.) kan voortvloeien. Koper zal verkoper niet voor enige vorm van bodem- en/of grondwaterverontreiniging aanspreken dan alleen in het geval er sprake is van verwijtbaar handelen, nalaten of verzwijgen van de verkoper.

### **Ouderdomsclausule**

Koper verklaart ermee bekend te zijn, dat de onroerende zaak meer dan 90 jaar oud is, wat betekent dat de eisen die aan de bouwkwaliteit gesteld mogen worden aanzienlijk lager liggen dan bij nieuwe woningen.

Tenzij de verkoper de kwaliteit hiervan gegarandeerd heeft, staat hij niet in voor de funderingen, de vloeren, de leidingen, voor de elektriciteit, water en gas, de riolering en de afwezigheid van enig ongedierte c.q. schimmels (zoals bijvoorbeeld houtworm, boktor, zwam etc.). Bouwkundige kwaliteits-gebreken worden geacht niet belemmerend te werken op het in artikel 6.3 van de koopakte omschreven woongebruik.

### **Asbestclausule**

In de onroerende zaak kunnen asbesthoudende stoffen/ materialen aanwezig zijn. Indien deze worden verwijderd dienen door koper maatregelen en voorzieningen te worden getroffen die de wetgeving voorschrijft. Koper verklaart met deze wetgeving bekend te zijn en aanvaardt alle aansprakelijkheid en gevolgen die uit de aanwezigheid van asbest en/of de verwijdering van asbest uit de onroerende zaak kan voortvloeien.





In afwijking van artikel 6.3. van deze koopakte en artikel 7:17 lid 1 en 2 BW komt het geheel of ten dele ontbreken van één of meer eigenschappen van de onroerende zaak voor normaal en bijzonder gebruik en het eventueel anderszins niet-beantwoorden van de zaak aan de overeenkomst als gevolg van de aanwezigheid van enig asbest in welke samenstelling en/of op welke plaats dan ook voor rekening en risico van koper.

### **Zuiveringsclausule**

Koper verleent bij deze volmacht aan verkoper, alsmede aan iedere afzonderlijke medewerker van de notaris die bij deze akte is aangewezen voor het verlijden van de akte van levering, namens koper mee te werken aan de akte waarbij de inschrijving van de onderhavige koopovereenkomst in de daartoe bestemde openbare registers waardeloos wordt verklaard. Deze volmacht is alleen geldig, als koper als gevolg van bijvoorbeeld vernietiging, ontbinding, tijdsverloop of andere oorzaak ieder belang rechtens heeft verloren bij bedoelde inschrijving.

### **Overbruggingshypotheek**

Koper verleent bij deze onherroepelijk toestemming aan verkoper om het verkochte desgewenst tijdelijk tot uiterlijk de overeengekomen dag van levering te bezwaren met (overbruggings)hypotheek. Indien deze koopakte eerder in de openbare registers mocht zijn ingeschreven, zal het bepaalde in artikel 3, lid 3 boek 7 BW derhalve niet van toepassing zijn ten nadele van de desbetreffende hypotheekhouder.

Het vorenstaande laat uitdrukkelijk onverlet de verplichting van verkoper het verkochte aan

### **Toelichtingsclausule NVM Meetinstructie**

De Meetinstructie is gebaseerd op de NEN2580. De Meetinstructie is bedoeld om een meer eenduidige manier van meten toe te passen voor het geven van een indicatie van de gebruiksoppervlakte. De Meetinstructie sluit verschillen in meetuitkomsten niet volledig uit, door bijvoorbeeld interpretatieverschillen, afrondingen of beperkingen bij het uitvoeren van de meting.

### **Ontbinden op grond van de bedenktijd:**

Indien koper gebruik maakt van het recht om de overeenkomst te ontbinden binnen de drie dagen bedenktijd dan dient koper deze ontbinding schriftelijk te bevestigen.

### **Verkoopbrochure**

Koper verklaart zich op de hoogte te hebben gesteld van de inhoud van de verkoopbrochure van de betreffende woning.

**Interesse in dit huis? Schakel direct uw eigen NVM-aankoopmakelaar in. Uw NVM-aankoopmakelaar komt op voor uw belang en bespaart u tijd, geld en zorgen. Adressen van collega NVM-aankoopmakelaars van de afdeling Haarlem vindt u op [www.Funda.nl](http://www.Funda.nl).**

*Disclaimer: Deze informatie is door ons met de nodige zorgvuldigheid samengesteld. Onzerzijds wordt echter geen enkele aansprakelijkheid aanvaard voor enige onvolledigheid, onjuistheid of anderszins, dan wel de gevolgen daarvan. Alle opgegeven maten en oppervlakten zijn indicatief.*



NET Makelaars Haarlem B.V.  
Turfmarkt 32 Zwart  
2011CB, HAARLEM  
Tel: 0233035444  
E-mail: [info@netmakelaars.nl](mailto:info@netmakelaars.nl)  
[www.netmakelaars.nl](http://www.netmakelaars.nl)





## BIEDINGSFORMULIER

Pand:

De bieder(s)

Naam: .....

Adres:<sup>[1]</sup><sub>[SEP]</sub> .....

P.c. en plaats: .....

Telefoon: .....

E-mail: .....

Bieding (kosten koper): .....

Voorbehoud financiering voor een bedrag van: €.....

Voorbehoud financiering voor de duur van: .....

Voorbehoud bouwtechnische keuring, binnen de 3-dagen bedenktijd: ja/nee

Roerende zaken: .....

Oplevering: .....

Ondertekend te .....

d.d. ....

Handtekening .....

*Indien verkoper dit bod accepteert, verplicht ondergetekende de woning te kopen conform de voorwaarden genoemd in de modelkoopakte, zoals vastgesteld door de N.V.M., de Consumentenbond en de Vereniging Eigen Huis. De waarborgsom (of bankgarantie) bedraagt 10% van de koopsom en dient te worden voldaan aan de notaris. In het koopcontract zal een boetebeding worden opgenomen van 10% van de koopsom. Ondertekening van het koopcontract dient binnen 8 dagen na acceptatie van het bod plaats te vinden. Eventueel door koper te maken voorbehouden (zoals het verkrijgen van een woonvergunning, hypotheek (eventueel met Nationale Hypotheek Garantie) of het laten uitvoeren van een bouwkundige keuring) kunnen alleen worden opgenomen indien deze uitdrukkelijk op dit biedingsformulier zijn vermeld. Verder verklaart de ondergetekende akkoord te zijn met het feit dat de in de brochure genoemde clausules (zoals een ouderdomsclausule, eventuele aanwezigheid van asbest, e.d.) in de koopakte opgenomen zullen worden.*



NET Makelaars Haarlem B.V.  
Turfmarkt 32 Zwart  
2011CB, HAARLEM  
Tel: 0233035444  
E-mail: info@netmakelaars.nl  
www.netmakelaars.nl



# Over ons

NET Makelaars, Net iets meer dan je van een makelaar verwacht.

Ons professionele en gezellige team bestaat uit Frans Doornbosch, Roxanne van Teulingen, Roos Molenaar en Leontien van der Vlugt. Omdat wij een klein makelaarskantoor zijn, kunnen we veel persoonlijke aandacht aan onze klanten geven en maken we tijd om je beter te leren kennen. We begeleiden je van het begin tot het einde en stoppen pas wanneer je helemaal tevreden bent.

Een huis aan- of verkopen is één van de belangrijkste transacties in je leven. We leggen je graag uit hoe een aan- of verkoopproces er van A tot Z uit ziet en wat we daarbij van jou verwachten. Een goede samenwerking resulteert vaak in een vlotte en succesvolle aan- of verkoop!

We geven ook graag duidelijkheid in het woud van notarissen, bouwkundige keuringen, taxaties en onderhandelingen.



NET Makelaars Haarlem B.V.  
Turfmarkt 32 Zwart  
2011CB, HAARLEM  
Tel: 0233035444  
E-mail: [info@netmakelaars.nl](mailto:info@netmakelaars.nl)  
[www.netmakelaars.nl](http://www.netmakelaars.nl)



NET Makelaars Haarlem B.V.  
Turfmarkt 32 Zwart  
2011CB, HAARLEM  
Tel: 0233035444  
E-mail: [info@netmakelaars.nl](mailto:info@netmakelaars.nl)  
[www.netmakelaars.nl](http://www.netmakelaars.nl)